CAMPING 4 * - LES VIVIERS - 6 PERSONNES - LÈGE CAP FERRET – GIRONDE - NOUVELLE AQUITAINE

CAMPING 4 * - LES VIVIERS - 6 PERSONNES - LÈGE CAP FERRET – GIRONDE - NOUVELLE AQUITAINE

DESCRIPTION

MOBIL HOME EN PROMOTION JUSQU'AU 1er MAI 2022, PROFITEZ EN !

Goûtez au bonheur des vacances en famille sur le Bassin d'Arcachon ! Traversé de multiples canaux, ombragé de hauts pins, en bordure du bassin et face à la dune de Pilat, découvrez ce coin de paradis. Ce magnifique camping possède une plage privative de sable fin côté bassin où vous profiterez des canoës-kayaks ! Il est également équipé d'un complexe aquatique surveillé avec toboggan, pataugeoire et jeux d'eau où vous pourrez vous rafraîchir en toute sérénité avec vos enfants !
Les activités et les animations organisées par l'équipe camping et accédez à l'océan en 15 minutes. Ou montez dans le bateau navette qui traverse le bassin et vous permettra de découvrir Arcachon et ses environs.

Les points forts
Accès direct à la plage privative
Complexe aquatique surveillé avec piscine couverte et chauffée
Camping calme
Club enfants gratuits
Location de vélo

Services et équipements gratuits
Accès à la plage privative
Piscine extérieure et chauffée
Fun Pass permettant l'accès au parc aquatique
Club enfants
Spectacles et animations
Pataugeoire pour les plus petits
Jeux d'eau
Aire de jeux, terrain multisports

Services et équipements payants
Location de canoë et pédalo
Bar et restaurant
Salon de coiffure
Location de vélo
Mini-golf
Laverie

Mobil-home 2 chambres avec terrasse
Environ 30 m² avec un salon avec canapé convertible, tables et chaises. Cuisine équipée avec vaisselle et matériel de cuisine, grille-pain, kit ménage, cafetière électrique, frigidaire, plaques de cuisson. Salle d'eau avec douche, sèche-cheveux et étendoir à linge. Une chambre lit double (140*190cm) et une chambre deux lits simples (80*190 cm). A l'extérieur, deux transats, salon de jardin, parasol, barbecue ou plancha selon disponibilité. 1 place de parking.

A régler sur place
Taxe de séjour
Caution hébergement

La ville
Comment résister à Lège Cap-Ferret et les 10 villages qui le composent? La presqu'ile semble entourer chaleureusement le Bassin d'Arcachon et vous permettra de profiter de toutes ses infrastructures. L'aventure commence!
Un des incontournables est de monter au sommet du Phare du Cap Ferret. Vous pourrez ainsi avoir la meilleure vue de la ville et mesurer l'étendue du Bassin. Partez ensuite à la découverte de vos paysages coups de cœur.
Pendant votre séjour, une balade en vélo s'impose. C'est LE mode de transport des environs. Prenez le temps de poser le pied à terre pour déguster quelques huitres, faire une petite baignade ou bien déguster une boule de glace en famille.

En étant entouré par le Bassin, vous n'aurez aucune difficulté à profiter des vagues! Que cela soit côté Bassin ou côté Atlantique, vous pourrez profiter de charmantes plages naturelles et pleine de surprises. Un petit conseil, si vous avez des petits, ne manquez pas le petit train qui vous mènera directement à la plage de l'Horizon.

Aux alentours

Prenez une journée pour découvrir l'Ile aux Oiseaux. Que cela soit en kayak de mer ou en bateau, cette dernière vous offrira de véritables paysages de cartes postales. Un petit tour à la Pointe au Chevaux vous en mettra plein les yeux!
Il faut le savoir, le Bassin d'Arcachon est le pays des huitres. L'occasion sera toute trouvée de visiter les villages ostreicoles à pied et pourquoi d'embarquer sur une pinasse afin de les découvrir au plis proche, directement sur le bassin.

LES ÉQUIPEMENTS

Activités et loisirs

- Location de vélos payante
- Mini Golf
- Location canoës/pédalos payante

Equipements communs et infrastructures

- Pateaugeoire
- Parc aquatique
- Club enfants
- Restaurant
- Snack
- Piscine commune extérieure chauffée
- Laverie payante sur place
- Piscine commune couverte chauffée
- Aire multisports
- Aire de jeux
- Salon de coiffure

Equipements extérieurs du logement

- Parking : 1
- Transats
- Salon de jardin
- Terrasse
- Barbecue/plancha

Equipements intérieurs du logement

- Lit double : 1
- Plaque de cuisson
- Réfrigérateur
- Sèche cheveux
- WC : 1
- Douche : 1
- Salon
- Cafetière
- Salle de bain : 1
- Lits simples : 2
- Canapé convertible 2 personnes : 1
- Grille pain
- Chambres : 2
- Coin Cuisine

LES OPTIONS

- Chaise bébé 17,50€ à régler sur place
- Lit bébé 17,50€ à régler sur place
- Ménage fin de séjour (hors coin cuisine) 80€ à régler sur place
- Serviettes de toilette 11€/Personne à régler sur place
- Animaux (sauf été) 6€/Jour (1 seul animal autorisé). A régler sur place
- Linge de lit jetable lit simple 10€/Lit à régler sur place
- Linge de lit jetable lit double 12€/Lit à régler sur place
- Baignoire Bébé 7€ à régler sur place

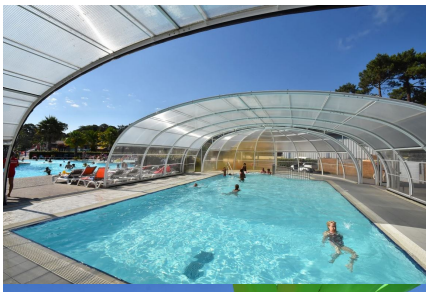

Non-contractual images / photo non contractuelle

Photo non contractuelle - Non-contractual image

Photo non contractuelle - Non-contractual image
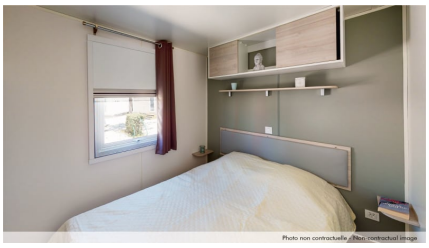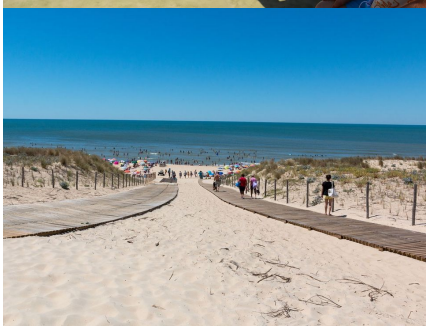
Photo non contractuelle - Non-contractual image