JORDANIE MERVEILLES DU SUD - CIRCUIT 05 JOURS /04 NUITS

JORDANIE MERVEILLES DU SUD - CIRCUIT 05 JOURS /04 NUITS

DESCRIPTION

POUR TOUTE RESERVATION MERCI DE CONTACTER LE SERVICE GROUPE

- Téléphone : 01 41 92 03 60
- Mail : sea-voyages@sea-voyages.fr
ou utiliser notre formulaire de contact https://sea-voyages.fr/contact

Visiter cette destination est presque un pèlerinage pour le voyageur intéressé par l'histoire et les cultures. Rompant avec l'image récurrente d'un Proche-Orient en proie à une violence perpétuelle, le Royaume hachémite, tradition bédouine exige, est le pays le plus hospitalier qui soit.

Foulée durant des millénaires par des dynasties de peuples bâtisseurs, la rive orientale du biblique Jourdain est aussi une destination culturelle de premier ordre. Les adjectifs manquent pour décrire Pétra, la cité "rose-rouge" où la nature met si bien en scène les réalisations des Nabatéens. Quant aux circonvolutions rocheuses du désertique Wadi Rum, elles laissèrent sans voix Lawrence d'Arabie.

PROGRAMME

JOUR 01 : PARIS - AQABA AIPORT VIA AMMAN

Rendez-vous des participant à l'aéroport de Paris CDG. Formalités d'enregistrement et d'embarquement.
Toutes prestations et nuit à bord.
Arrivée à l'aéroport d'Aqaba. Une assistance complète pour les formalités de visa et de douane sera fournie à l'aéroport. Transfer **Hôtel Aqaba Luxotel Beach Resort & Spa 4*** ou similaire au Aqaba. Nuit.

JOUR 02 : AQABA – PETRA – WADI RUM (310 km)

Petit-déjeuner sous forme de buffet à l'hôtel
Commencez votre visite en profitant d'une promenade ou d'une courte balade à cheval depuis l'entrée principale de Petra jusqu'à l'entrée de la vieille ville "Al Siq", qui est un canyon étroit de 350 mètres. Lorsque vous atteignez la fin du Siq, le premier et le plus grand monument de Petra apparaît lentement. C'est le célèbre monument du Trésor "Al Khazneh". La visite classique se poursuit avec la visite du théâtre, des tombeaux royaux, de la rue à colonnades et de Qasr Al Bint. Petra "La ville rose" est un lieu extraordinaire et unique, qui a été construit par les Nabatéens arabes il y a plus de 2000 ans. Les Nabatéens ont sculpté leurs tombes monumentales, leurs palais, leurs temples et leur trésor dans les roches et les grès naturels de couleur rose du désert. Petra était un carrefour important pour la soie, les épices et d'autres routes commerciales qui reliaient le monde oriental à celui de l'Occident.

Déjeuner au restaurant Bassin.
Partez pour le complexe naturel de Wadi Rum **"La Vallée de la Lune"**, un lieu unique comme nulle part ailleurs que vous n'ayez jamais visité.

Arrivée au village de Rum où vous serez pris en charge par des jeeps pour explorer ce magnifique désert avec les Bédouins locaux. Ils vous conduiront avec leurs **jeeps 4x4** (6 personnes par jeep) pendant 02 heures au lit de la **vallée de la lune** jusqu'à la grande montagne d'Al Khazali.

Découvrez les nombreuses cultures qui ont habité le Wadi Rum depuis la préhistoire. Les civilisations thamudique, nabatéenne, grecque et arabe ont toutes laissé leur empreinte sous la forme de peintures rupestres, de graffitis et de temples.

Conduite à un camp pour le **dîner.**
Transfert à Aqaba pour la nuit à l'hôtel.

JOUR 03 : JOURNEE LIBRE A AQABA

Petit-déjeuner sous forme de buffet à l'hôtel
Profitez d'une **journée libre** Aqaba :

La fenêtre de la Jordanie sur la mer. Ses plages de sable et ses récifs coralliens sont les plus impeccables de la mer Rouge. Les eaux profondes de couleur indigo d'Aqaba offrent une grande variété de vie marine à portée de main. C'est l'endroit idéal pour les plongeurs car le courant vertical inhabituel et les brises marines rendent la plongée fraîche et agréable même dans la chaleur de l'été. En plus des rares espèces de coraux dont les plongeurs peuvent sûrement profiter. Outre la plongée, vous pouvez participer aux activités nautiques suivantes : plongée en apnée, pêche, voile, jet ski ou faire un tour dans les célèbres bateaux à fond de verre.

Pour ceux d'entre vous qui n'aiment pas les activités nautiques, la **ville d'Aqaba** propose de nombreux points de vente avec les meilleurs tarifs du pays car c'est la seule zone franche économique de Jordanie, alors faites-vous plaisir et profitez de votre journée de shopping.

Dîner et nuit à l'hôtel.

JOUR 04 : JOURNEE LIBRE A AQABA

Petit déjeuner sous forme de buffet à l'hôtel
Journée et déjeuner libre à Aqaba
Dîner et nuit à l'hôtel.

JOUR 05 : AQABA - PARIS AQABA AIPORT VIA AMMAN
Petit déjeuner sous forme de buffet à l'hôtel

Transfert à l'aéroport d'Aqaba pour le départ à Paris CDG.
Formalités d'enregistrement et d'embarquement.
Envol vers Paris

HEBERGEMENT

AQABA LUXOTEL BEACH RESORT & SPA ou similaire

Situé à Aqaba, à 3,9 km de la baie de Tala, le Luxotel Aqaba Beach Resort & Spa propose une piscine extérieure, un parking privé gratuit, un jardin et une terrasse. Il propose un restaurant, un service d'étage, une réception ouverte 24h/24 et une connexion Wi-Fi gratuite dans l'ensemble de ses locaux. Des services de concierge, de bagagerie et de change sont assurés.
L'hôtel sert un petit-déjeuner buffet.
Le port d'Aqaba se trouve à 13 km du Luxotel Aqaba Beach Resort & Spa, tandis que le Royal Yacht Club est à 20 km. L'aéroport international du roi Hussein, le plus proche, est implanté à 29 km.

Tarifs sur devis

Formalités pour les ressortissants français :
Passeport en cours de validité, valable 6 mois après la date de retour
VISA GRATUIT pour un séjour en groupe de plus de 3 jours

Nos prix sont établis sous réserve d'augmentation des tarifs aériens, ainsi que des disponibilités hôtelières et aériennes au moment de la confirmation du client.

PLAN DE VOLS 2023
Royal Jordanie
Option courte jusqu'au 17/02

LES ÉQUIPEMENTS

Autres informations

- Wifi
- Service d'étage
- Réception ouverte 24h/24
- Service de change
- Baggagerie

Equipements communs et infrastructures
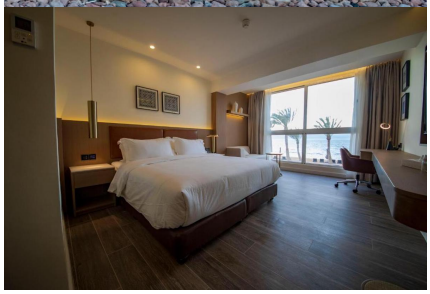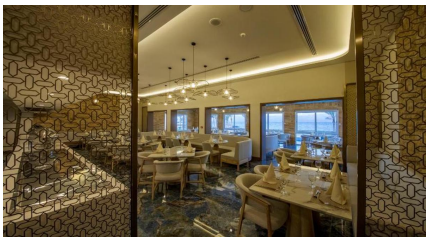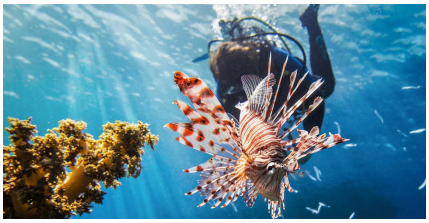
- Restaurant
- Piscine commune extérieure